



RELATÓRIO DE ATIVIDADES E CONTAS 2018

29 - 3 - 2019

Índice

Introdução	2
Órgãos Sociais	3
Estrutura Organizacional	4
Eixos estratégicos.....	5
Recursos Humanos.....	5
Avaliação Global.....	6
Ações desenvolvidas em 2018	7
Intervenção Cultural- Desportiva e recreativa.....	8
Atividades das Secções	9
Entidades Parceiras	11
Contas	12

Introdução

O Relatório de Atividades e Contas de 2018 evidencia as ações desenvolvidas ao longo do ano, a gestão funcional e financeira, o apoio dos voluntários, as relações de parceria, a vontade e conjugação de esforços de dirigentes, sócios, utentes e trabalhadores do Ateneu de Coimbra, incentivando ao exercício de boas práticas e eficiente utilização de recursos.

A Direção do Ateneu de Coimbra pautou a sua ação pela defesa dos valores intrínsecos à instituição, sustentada em princípios democráticos, de igualdade, de solidariedade, de transparência, de responsabilidade e de cidadania participativa.

As dificuldades emergentes da atual conjuntura do associativismo, conjugadas com as alterações demográficas da zona em que se encontra instalado o Ateneu, a acessibilidade precária da sede, a resistência do senhorio em concretizar as obras de melhoria do edifício, bem como à oferta social e cultural existentes na cidade, foram adversidades vencidas que exigiram um esforço suplementar ao habitual, contribuindo para um balanço da ação desenvolvida que consideramos positiva. No essencial, foram atingidos os objetivos, quer na intervenção social, quer através dos serviços de Apoio Domiciliário e Centro de Dia. Salienta-se a recuperação de sócios e de quotas em atraso.

Fica o reconhecimento aos profissionais do Ateneu pela sua dedicação, aos sócios que se ofereceram para a realização de atividades na biblioteca, nas obras, nas ações culturais, no apoio ao Centro de Dia e aos elementos dos Órgãos Sociais, particularmente à Sra. Presidente do Conselho Fiscal, pela sua participação ativa nas reuniões de Direção e na assunção de responsabilidades, nomeadamente do HAACCP - Hazard Analysis and Critical Control Point – Higiene e Segurança Alimentar.

Finalizado o mandato de quatro anos, faz-se um balanço positivo, face às enormes dificuldades, por vezes ciclópicas. Ainda assim, ultrapassaram-se todas as barreiras, garantindo a sustentabilidade e a dignificação do Ateneu, uma entidade de referência na cidade de Coimbra.

Órgãos Sociais

Assembleia Geral

Presidente:	Raquel Maria Rosa Vilaça
Primeiro Secretário:	Luís Lobo
Segundo Secretário:	Sara Ferreira

Direção

Presidente:	João Duarte Freitas
Vice-Presidente:	Rogério Leal
Secretário:	Alberto Peliz
Tesoureiro:	Maria Fátima januário
Vogal:	Maria Celeste Laurentina Póvoa Nunes
Vogal:	Joaquim Melo
Vogal:	Manuel Vaz Pires da Rocha
Suplente:	Maria de Lurdes Sousa

Conselho Fiscal

Presidente:	Lucinda Sobral Henriques
Vogal:	Ivone Teles
Vogal:	Carlos Dias

Estrutura organizacional – prevista para 2018

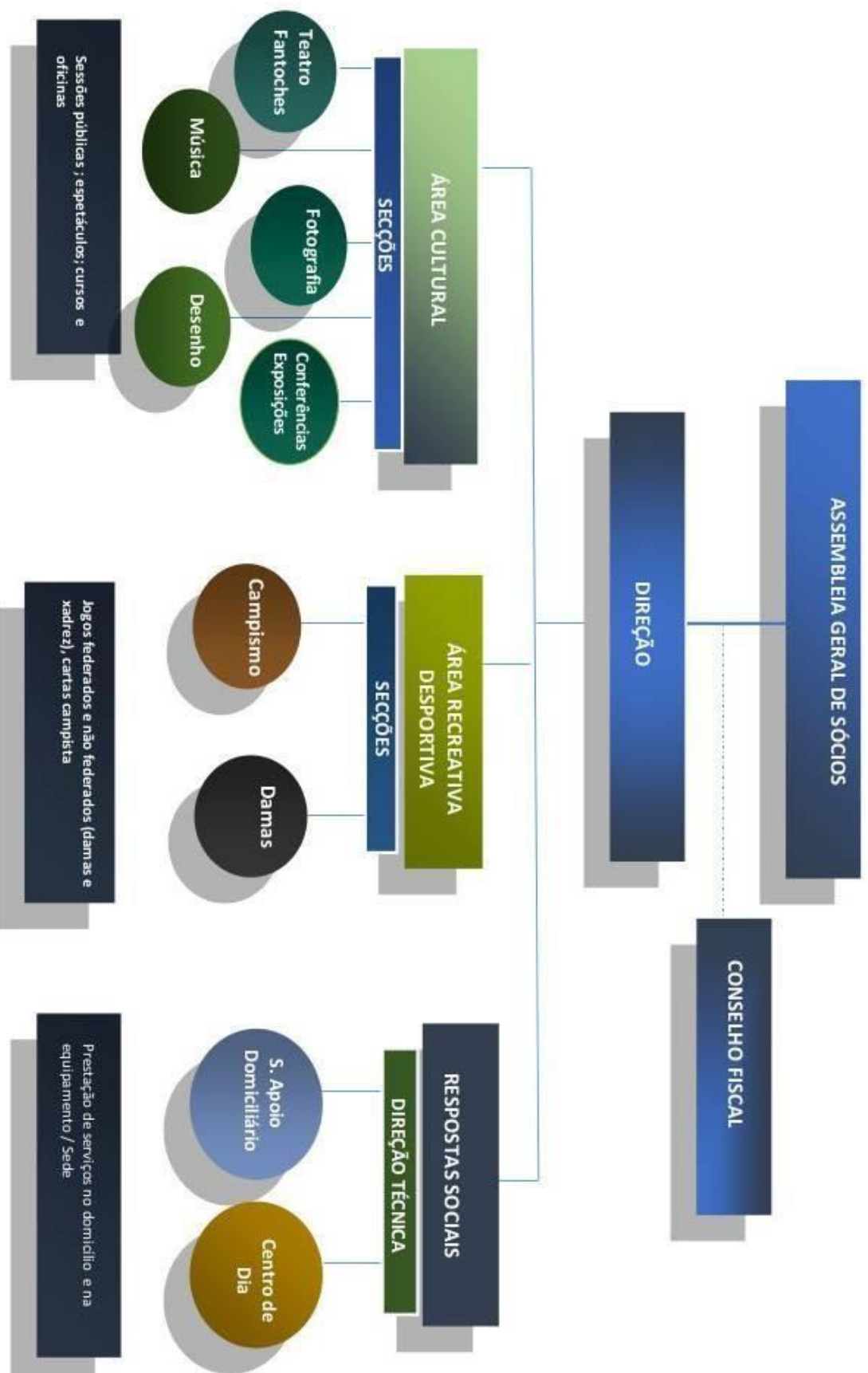

Eixos Estratégicos

Ação Social

Promover a melhoria da qualidade de vida da pessoa idosa e sua família, através de cuidados personalizados, evitando o isolamento e exclusão social, potenciando recursos da comunidade em três níveis de intervenção, saúde, segurança social e poder local.

Ação Cultural

Promover o desenvolvimento da cultura integral do indivíduo, fomentando uma política de parceria, impulsionadora da cultura e do desenvolvimento social, através de ações de caráter informativo e formativo, dirigidas a diferentes públicos e gerações.

Ação Recreativa e Desportiva

Fomentar a prática do campismo como meio de recreação e lazer, como forma de promoção de hábitos de vida saudável, realizar atividades desportivas, designadamente no âmbito da prática das Damas e Xadrez, promover o convívio cultural.

Recursos Humanos afetos à atividade do Ateneu

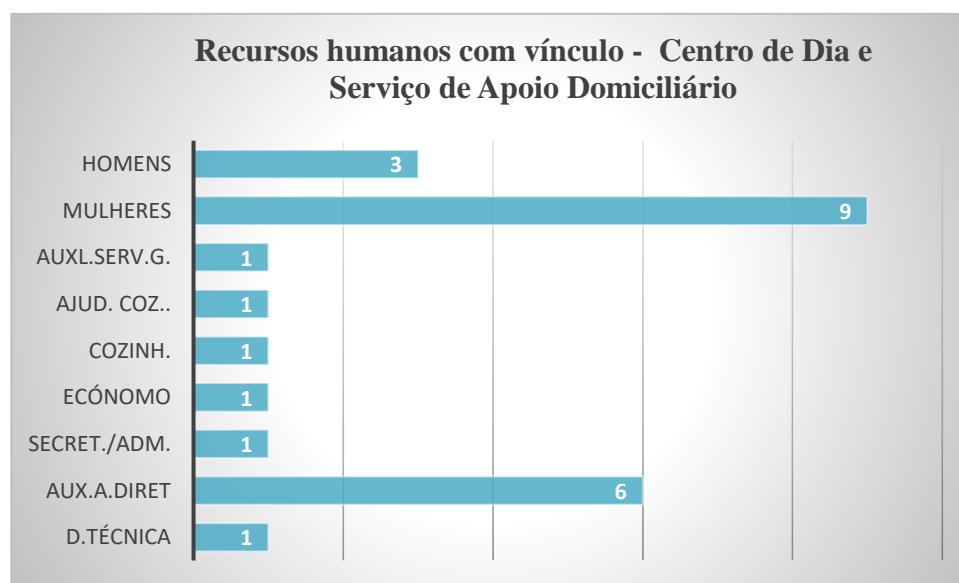

Voluntários

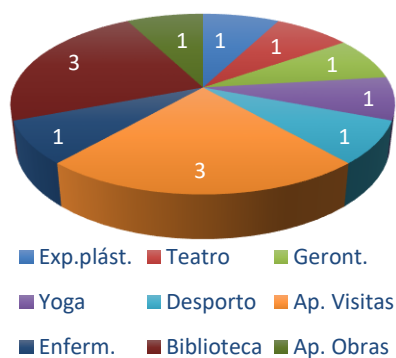

Recursos Humanos - Ação cultural

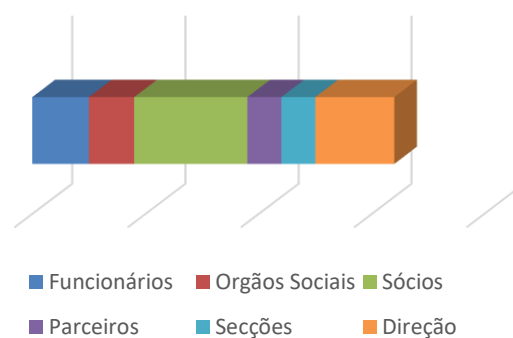

Avaliação Global

Ação Social

Objetivos - Prosseguir com o apoio do Centro de Dia (CD) e Serviço de Apoio Domiciliário (SAD) às pessoas idosas, através de serviços promotores da melhoria da qualidade de vida.

As atividades foram realizadas conforme o previsto, centraram-se na promoção da qualidade de vida dos utentes; os serviços prestados corresponderam às necessidades e expectativas dos utentes, através de uma intervenção holística, **família - meio envolvente - recursos da comunidade**. A frequência dos utentes do Centro de Dia e Apoio Domiciliário sofreu variações, algumas motivadas por alterações da condição de saúde, o que originou a procura de outro tipo de resposta ao nível das unidades de saúde, outras por falecimento e ainda a redução do acordo no CD por parte da Segurança Social, passando esta resposta para apenas 15 utentes.

Ação Cultural e Desportiva

Objetivos - Promover ações conducentes à valorização da cultura integral do indivíduo, através de uma política de parceria, favorecedora do desenvolvimento social, científico, artístico, formativo e informativo, destinada a diferentes públicos / gerações; desenvolver ações no âmbito do Associativismo Cultural, em interação com o Município de Coimbra; fomentar a prática desportiva e recreativa através das secções de damas e de campismo; manter a representação dessas secções nas respetivas Federações; garantir a representação da Secção de Damas em torneios de âmbito local ou nacional.

As atividades desenvolvidas nesta área dirigiram-se ao público em geral, desde crianças a idosos. O êxito das iniciativas deveu-se ao compromisso dos sócios, amigos e vizinhos, nomeadamente, algumas Repúblicas, tendo estes participado de forma empenhada nas comemorações do 25 de abril, que decorreram durante os meses de abril e maio. Todos os parceiros tiveram um papel significativo. O programa de Associativismo Cultural teve relevada importância, suprimindo algumas despesas realizadas no âmbito da ação cultural, cujo financiamento foi insuficiente, face às necessidades.

Sede / condições físicas

Foram executadas grande parte das obras do piso onde se encontra instalada a biblioteca, contudo, o senhorio deteve-se nesta área, tendo adiado o plano a que se propôs, nomeadamente, intervir no piso do intermédio, zona do bar e sala de estar dos utentes. A Direção do Ateneu foi persistente na operacionalização do referido plano, mas encontrou sempre obstáculos, quer para a efetivação da melhoria da acessibilidade aos pisos superiores, quer do não cumprimento dos compromissos assumidos pelo senhorio.

Também se efetuaram diligências para encontrar um espaço alternativo mais adequado ao funcionamento das atividades do Ateneu, no entanto, o valor das propostas que nos apresentaram para os imóveis que reuniam estas condições era incomportável para a capacidade financeira do Ateneu.

Ações Desenvolvidas em 2018

Atividades de carácter específico

Intervenção Social -As ações foram realizadas em conformidade com o previsto. O número de utentes diminuiu relativamente ao ano anterior. No Serviço de Apoio Domiciliário -SAD, a média de utentes manteve-se relativamente ao ano anterior, com flutuações nas admissões e saída, pela motivação atrás descrita.

Centro de Dia –CD e Serviço de Apoio Domiciliário- SAD

Resposta Social	Serviços	Média/ Utentes	Saídos	Admitidos	Taxa execução das ações
Centro de Dia e SAD*	Fornecimento de refeições; convívio/ocupação; atividades de carácter formativo e informativo, cultural, recreativo e de lazer, de estimulação cognitiva, psicomotora e socio afetiva; cuidados de higiene pessoal e de imagem; tratamento de roupa; transporte; prestação de pequenos cuidados de saúde; marcação e acompanhamento a	11 - CD	CD - 3	CD - 1	100%
	Consultas / Exames / Tratamentos; aquisição de bens e serviços; gestão de obrigações.	36-SAD	SAD-11	SAD -15	

*O Serviço de Apoio Domiciliário –SAD, para além das ações descritas no quadro, presta ainda, serviços higiene habitacional e administra refeições aos utentes com elevado comprometimento de autonomia pessoal.

Resposta Social	Atividades	Média / Utentes	Taxa de execução das ações
CD e SAD	Semanais Desenvolvimento Pessoal, atividade física, desporto adaptado (BOCCIA), musicoterapia, teatro, expressão dramática, dança, artes plásticas, construção de textos, Yoga, consulta de psicologia e Home Counseling – Aconselhamento em casa.	11 – CD 10 - SAD	98%
	Periódicas Festas de Carnaval, Natal, Janeiras, Páscoa, Aniversários, Maias, Santos Populares, Vindimas, Magusto; Dia do Idoso; dia Internacional da Mulher, Dia do Pai, Dia da Mãe, Dia dos Avós, cinema; passeios, excursões; participação em concertos e espetáculos a nível local e regional; colónias de férias; rastreios de saúde; sessões de informação/formação na área da saúde e da segurança; participação em estudos, promovidos pelo ensino superior.	11 – CD 5 - SAD	100%

Intervenção Cultural - Desportiva e Recreativa

A ação cultural tem marcado a vida associativa do Ateneu de Coimbra, sendo um cunho identitário da sua intervenção, quer através do trabalho realizado com os diferentes atores culturais, quer das suas iniciativas.

Em 2018 prosseguiu-se com ações de acolhimento na sede, alicerçadas na promoção da cultura integral do indivíduo, permitindo, assim, a possibilidade de todos se manifestarem culturalmente, sem constrangimentos financeiros.

O programa “Associativismo Cultural” promovido pela Câmara Municipal de Coimbra, possibilitou a realização de algumas atividades, bem como, garantiu a sua sustentabilidade. O Ateneu de Coimbra atendeu a todas as solicitações do Município para participação em ações, tendo sido a maioria delas concretizadas pela secção de fantoches.

Na área desportiva e recreativa, deu-se continuidade às ações propostas.

A execução das ações e a consecução dos objetivos propostos deveram-se, fundamentalmente, à ação conjunta da Direção, das Secções, dos Sócios e de entidades parceiras.

Ações

Data / local	Ação	Promotor (es)
Fevereiro Sede Ateneu de Coimbra	Reuniões gerais de preparação das comemorações do 25 de Abril, com diversas organizações da cidade	Ateneu de Coimbra
Março Sede Ateneu de Coimbra	Elaboração do Programa e materiais de publicidade das comemorações do 25 de Abril	Ateneu de Coimbra
6 / 4 Casa Municipal da Cultura	Conferência - “ QUANDO PORTUGAL ARDEU”- Jornalista Miguel Carvalho	Ateneu de Coimbra
16 /4 Sede da CNA*	Debate – “Solidariedade com Organizações Camponesas e o Povo Brasileiro”	CNA Apoio – Ateneu de Coimbra
1 / 4 a 18 /5 Ateneu, salas de espetáculo, Ruas e praças de Coimbra	- Coordenação das atividades realizadas por diversas organizações locais - Manifestação no dia 25 de Abril, e espetáculo musical	Ateneu de Coimbra e organizações parceiras
24/4 Sede do Ateneu	Teatro, recital, canto livre e concertos “Festa do 25 de Abril ”Bonifrates/Orfeão . Dr. João Antunes , GEFAC.	Ateneu de Coimbra
27 / 4 Sede Ateneu de Coimbra	Conferência - “A Banca e os Bancários - antes e depois de Abril” <i>Apresentação do livro-</i> “Bancários Porto –anos 60 70 “	Ateneu de Coimbra
27 / 4 Sede Ateneu de Coimbra	Apresentação do projeto	Ateneu de Coimbra

	“Alta (s) Histórias Soltas” Narrativas criadas por Helder Wasterlain (de memórias dos utentes do CD*que viveram na Alta)	
28 / 4	Apresentação do projeto “MULHERES DO CORPO À CIDADE. EXISTÊNCIA(S) E RESISTÊNCIA(S)”	UMAR** Participação dos utentes do CD
18 / 5 Biblioteca Geral UC*** Sala São Pedro	Apresentação do livro – “ A REVOLUÇÃO DE ABRIL À CONTRA REVOLUÇÃO NEOLIBERAL” Professor Doutor António Avelãs Nunes	Ateneu de Coimbra
15 / 6	Feira Medieval – Grupo dos Xarabaneos – Secção de Fantoques	CMC****
4 / 7	Feira das Associações – Exposição de atividades e produtos do Ateneu	CMC
29 / 9 Parque Dr. Manuel Braga	Exposição de espantalhos-Participação da Secção de Fantoques - Xarabaneos	CMC
19 / 10	Evocação do Dr. Mário Temido	Ateneu de Coimbra
1/12 APCC	Almoço Comemorativo do 78º Aniversário do Ateneu de Coimbra	Ateneu de Coimbra
14 / 12 Casa Municipal da Cultura	Conferência- “ Envelhecer com Saúde” Professor Doutor João Malva	Ateneu de Coimbra

*CNA- Confederação Nacional de Agricultura- **CD Centro de Dia 25 de Abril - *** UMAR União das Mulheres Alternativa e Resposta - ***UC Universidade de Coimbra - **** Câmara Municipal de Coimbra

Atividades das Secções

Secção de Campismo e Pedestrianismo

Procedeu-se à emissão de cartas de campista, o Ateneu de Coimbra participou em iniciativas de outras coletividades e da FCMP.

No ano de 2018 emitiram-se 26 renovações de licenças de adulto, 6 renovações de licenças jovens (<18 anos), 6 novas licenças de campismo de adulto - 4 transferências de licenças de outros clubes para o Ateneu de Coimbra, e 7 seguros de material de campismo.

Secção de Damas

Os Seccionistas participaram em torneios locais e nacionais, a título individual e por equipas.

OPEN Nacional de Damas de Penacova – Friúmes; OPEN Nacional de Damas de Merúje; OPEN Nacional de Damas Cidade de Gouveia; OPEN Nacional de Damas Nª Senhora dos Remédios – Lamego; OPEN Nacional de Damas S. João da Madeira Passagem às meias-finais da Taça de Portugal.

Secção de Fantoques

As ações da secção focalizaram-se em dinâmicas das artes performativas, com abordagens lúdico - pedagógicas, dirigidas a públicos de diferentes escalões etários.

Evidencia-se a participação nas atividades promovidas pelo Município no âmbito do programa “Associativismo Cultural”, conforme apresentado no quadro das atividades culturais, do presente relatório de atividades.

Secção de Fotografia

Os constrangimentos criados pela demora na finalização das obras do piso da biblioteca, da responsabilidade do senhorio, dificultaram o desenvolvimento da atividade. Contudo, foi possível planificar algumas atividades a desenvolver em 2019, sendo a primeira durante o mês de abril do próximo ano, com a exposição do fotógrafo – Varela Pécurto.

Atividades apoiadas na Sede do Ateneu

O Ateneu acolheu na sua sede atividades de terceiros, constituindo-se assim como um apoio decisivo à realização de manifestações culturais e desportivas na cidade.

Ao longo do ano acolheu sessões semanais de desenho, promovidas pelo Salão 40 e Yoga.

A 24 de Outubro - Conferência: Brasil, Contexto Social e Político (Amnistia Internacional);

A 21 de Novembro - Conferência: "Refugiados Climáticos: Há necessidade do seu reconhecimento?" (Amnistia Internacional)

Entidades parceiras

No âmbito da sua intervenção social e cultural, o Ateneu de Coimbra procurou, durante no ano de 2018, fortalecer as relações de parceria, garantindo assim, a diversidade de ações, bem como a sua sustentabilidade.

- Associação Atlas – Refeições de fim-de-semana e feriados; Cuidados de Enfermagem ao Domicílio
- Associação Cultural Prisma
- Associação de Paralisia Cerebral de Coimbra – APCC – Boccia sénior
- Banco Alimentar contra a Fome
- Câmara Municipal de Coimbra – Departamento de Ação Social e Família e Cultura
- Centro Hospitalar Psiquiátrico de Coimbra
- Delegação Regional do Instituto de Emprego e Formação Profissional
- Escola Superior de Educação de Coimbra (Instituto Politécnico) – Estágios da Licenciatura em Desporto, Gerontologia e Animação Sócio-Educativa
- Escola Superior de Enfermagem de Coimbra – Estágios da Licenciatura em Enfermagem Geriátrica
- Faculdade de Psicologia e Ciências de Educação (Universidade de Coimbra)
- Faculdade de Ciências do Desporto e Educação Física (Universidade de Coimbra) – Estágios da Licenciatura e do Mestrado em Desporto; Desenvolvimento de sessões lúdicas e desportivas semanais (desporto e atividade física para populações especiais)
- Faculdade de Letras de Coimbra
- Instituto Superior Miguel Torga – Estágios da Licenciatura em Serviço Social
- Juntas de Freguesia de Coimbra - Comissões de Freguesia
- Rede de Unidades de Cuidados Continuados
- Rede Social de Coimbra
- Teatrão - Oficina Municipal de Teatro
- Universidade de Coimbra

CONTAS – 2019

BALANÇO INDIVIDUAL
DEZEMBRO 2018

Montantes expressos em EURO

RUBRICAS	NOTAS	EXERCÍCIOS	
		2018	2017
ATIVO			
Ativo não corrente:			
Ativos fixos tangíveis		21.290,44	29.545,00
Propriedades de investimento			
Goodwill			
Ativos intangíveis			
Ativos biológicos			
Participações financeiras - método da equivalência patrimonial			
Outros investimentos financeiros			
Créditos a receber		2.996,00	1.785,00
Ativos por impostos diferidos			
		24.286,44	31.330,00
Ativo corrente:			
Inventários		467,36	338,38
Ativos biológicos			
Clientes		15.739,32	11.748,35
Estado e outros entes públicos			
Capital subscrito e não realizado			
Outras créditos a receber			2.390,40
Diferimentos		544,88	751,28
Ativos financeiros detidos para negociação			
Outros ativos financeiros			
Ativos não correntes detidos para venda			
Caixa e depósitos bancários		73.958,62	95.998,36
		90.710,18	111.226,77
Total do Ativo		114.996,62	142.556,77

BALANÇO INDIVIDUAL
DEZEMBRO 2018

Montantes expressos em
EURO

RUBRICAS	NOTAS	EXERCÍCIOS	
		2018 até mês 13	2017 Ano Completo
CAPITAL PRÓPRIO E PASSIVO			
Capital próprio:			
Capital subscrito		40.057,73	60.807,46
Ações (quotas) próprias			
Outros instrumentos de capital próprio			
Prémios de emissão			
Reservas legais			
Outras reservas			
Resultados transitados		66.975,60	66.197,62
Excedentes de revalorização			
Ajustamentos/Outras variações no capital próprio			
		107.033,33	127.005,08
Resultado líquido do período		(26.559,01)	(20.749,73)
		80.474,32	106.255,35
Interesses que não controlam			
Total do capital próprio		80.474,32	106.255,35
Passivo			
Passivo não corrente:			
Provisões			
Financiamentos obtidos			
Responsabilidades por benefícios pós-emprego			
Passivos por impostos diferidos			
Outras dívidas a pagar			
Passivo corrente:			
Fornecedores		3.463,07	2.781,31
Adiantamentos de clientes			
Estado e outros entes públicos		2.603,06	3.579,24
Acionistas/sócios			
Financiamentos obtidos			
Outras dívidas a pagar		28.456,17	29.940,87
Diferimentos			
Passivos financeiros detidos para negociação			
Outros passivos financeiros			
Passivos não correntes detidos para venda			
		34.522,30	36.301,42
Total do passivo		34.522,30	36.301,42
Total do Capital Próprio e do Passivo		114.996,62	142.556,77

DEMONSTRAÇÃO INDIVIDUAL DOS RESULTADOS POR NATUREZAS

De Janeiro até Dezembro

Montantes expressos em
EURO

RUBRICAS	NOTAS	EXERCÍCIOS	
		2018	2017
RENDIMENTOS E GASTOS			
Vendas e serviços prestados		58.246,89	56.294,26
Subsídios à exploração		121.338,86	130.864,84
Ganhos/perdas imputados de subsidiárias, associadas e empreendimentos conjuntos			
Variação nos inventários da produção			
Trabalhos para a própria entidade			
Custo das mercadorias vendidas e das matérias consumidas		(29.597,91)	(28.346,17)
Fornecimentos e serviços externos		(37.646,00)	(37.036,40)
Gastos com o pessoal		(135.554,96)	(147.858,16)
Imparidade de inventários (perdas/reversões)			
Imparidade de dívidas a receber (perdas/reversões)			
Provisões (aumentos/reduções)			
Imparidade de investimentos não depreciáveis/amortizáveis (perdas/reversões)			
Aumentos/reduções de justo valor			
Outros rendimentos		9.948,41	19.547,10
Outros gastos		(718,37)	(816,27)
Resultados antes de depreciações, gastos de financiamento e impostos		(13.983,08)	(7.350,80)
Gastos/reversões de depreciação e de amortização		(12.575,93)	(13.621,75)
Imparidade de investimentos depreciáveis/amortizáveis (perdas/reversões)			
Resultado operacional (antes de gastos de financiamento e impostos)		(26.559,01)	(20.972,55)
Juros e rendimentos similares obtidos			222,82
Juros e gastos similares suportados			
Resultado antes de impostos		(26.559,01)	(20.749,73)
Imposto sobre o rendimento do período			
Resultado líquido do período		(26.559,01)	(20.749,73)

A Gerência: _____

O Contabilista certificado: _____